DANJOUTIN Vélo

Belle réussite pour la première des 4 Heures VTT du Bosmont

Samedi 15 août s'est tenue la première édition des 4 Heures VTT du Bosmont. Dans la forêt de Danjoutin, cette compétition amicale a séduit et devrait revenir l'année prochaine.

Un départ très sportif pour les participants de cette première édition.

Le site de la forêt du Bosmont, avec ses nombreux chemins et sentiers, a été mis à profit par le club La Denfert Cyclo pour le déroulement d'une compétition amicale destinée aux amateurs de VTT. La compétition s'est déroulée sous la forme d'un relais par équipage de deux.

David Contant et Grégoire Piquard remportent le général

Durant quatre heures, 19 bénévoles du club ont assuré le bon déroulement de la manifestation, dont 5 postés sur le parcours d'une longueur de 5 km. Un accident (bilan de la victime : 2 côtes fracturées et 1 fissurée) est malheureusement à déplorer, ainsi qu'une belle « gamelle » à l'arrivée d'un équipage lors du relais qui avait lieu devant le fort du Bosmont.

Le départ de la course a été donné par Pierre Cardot, adjoint en charge de l'associatif, et le maire de Danjoutin, Emmanuel Formet, a participé à la remise des trophées.

Ainsi, le challenge général a été emporté par David Contant et Grégoire Piquard ; le challenge VTT AE (assistance électrique) est revenu à Dominique Labbaye et Pascal Vilani ; le challenge club a été gagné par La Denfert Cyclo, le challenge entreprise par le cabinet Orus Immobilier et le challenge famille par le couple Lucie et Vincent Guth.

Investir dans du matériel de comptage

« Cette manifestation sera vraisemblablement reconduite en 2021 », a commenté le président, très satisfait de cette première édition. « Il reste au club à améliorer le traitement des résultats en investissant dans du matériel de comptage avec des puces électroniques ». À l'année prochaine, donc.

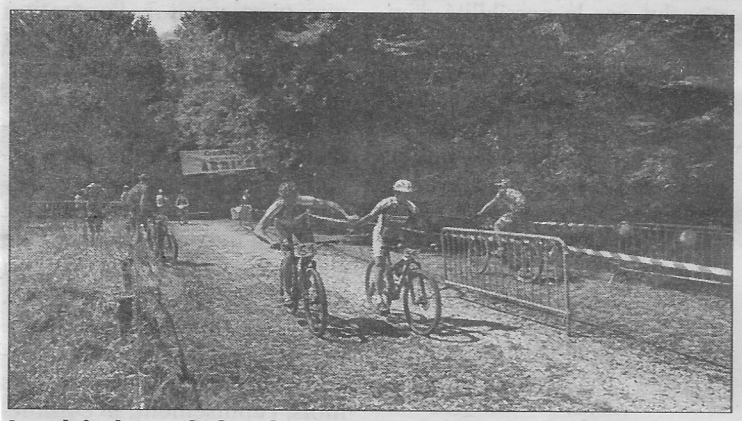

Le relais devant le fort du Bosmont.

« Pour une première, c'est une réussite »

« Pour une première, c'est une réussite, dans un site champêtre, avec une météo clémente bien qu'un peu chaude au goût des participants, de tous les âges, hommes et femmes. Nous avons accueilli 36 équipages dont deux équipages suisses, dans de bonnes conditions sanitaires », se réjouit le président, Noël Guinchard.